Projektmanagement PLUSS

Projekt: LESS Lukratives Energiesparen an Stuttgarter Schulen in der Jahresübersicht
Projektnummer:
Projektleitung: Sandra Langer

Vorläufige Übersicht

Projektbeginn: September 2023
Projektende: Juli 2024

◆ = Meilenstein

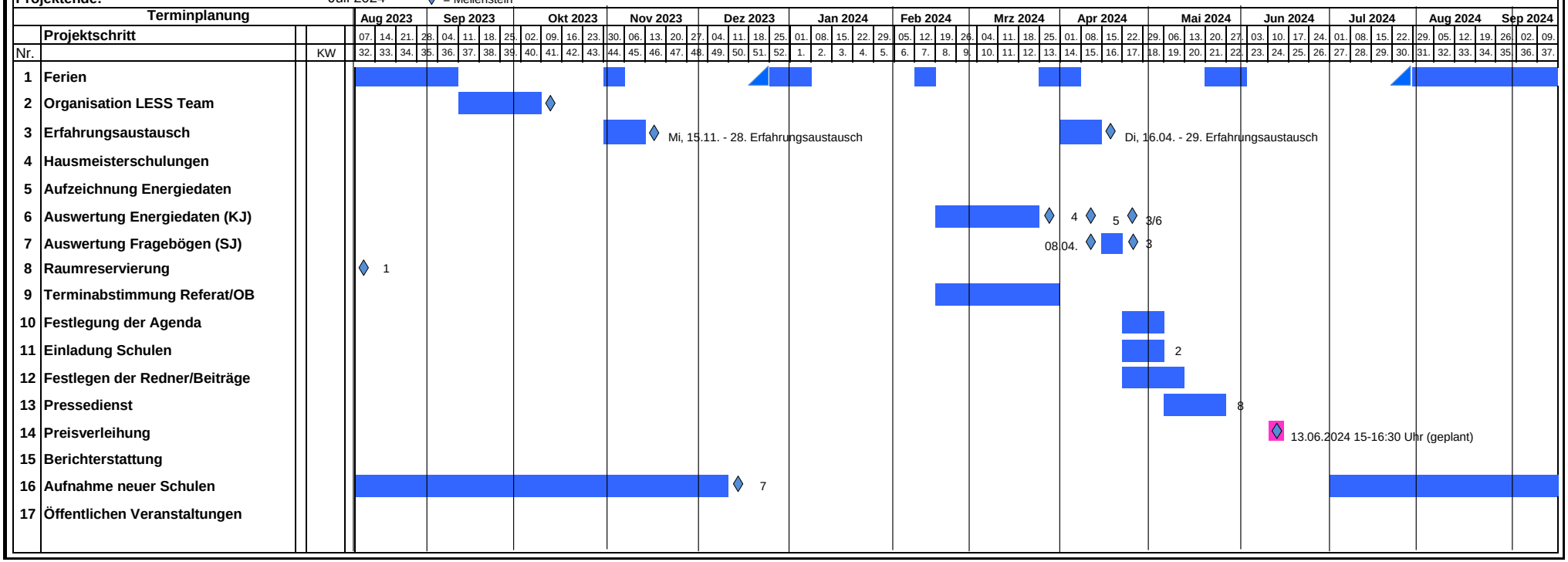

◆ 1 Termin fixiert und Raum gebucht
◆ 2 Schreiben versandfertig
◆ 3 Rückmeldungen nachhaken wichtig für Pressemitteilung
◆ 4 Zusammenstellung AfU
◆ 5 RM der Schulen
◆ 6 RM SV bzw. HBA
◆ 7 Unterzeichnen der TN Erklärung
◆ 8 Presseinladung raus
◆ Jahresveranstaltung mit Preisverleihung